РЕДКОЗЕМЕЛЬНЫЙ КОТ

ДЕВЯТЬ ГРАММОВ

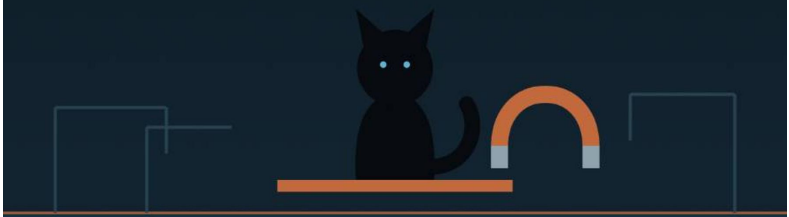

СЕРИЯ «РЕДКОЗЕМЕЛЬНЫЙ КОТ»

18+

ИННА НЕРУ

Инна Неру
Редкоземельный кот

https://litres.ru/74802879
SelfPub; 2026

Аннотация

Нине Аркадьевне шестьдесят. Она живёт на первом этаже портового города, разводит фиалки и считает пенсию. Однажды утром на балкон падает таз с рассадой, а в тазу сидит чёрный кот.

Кот говорит — не «мяу», а по-русски, с интонацией бывшего научного сотрудника. Его зовут КС-9, он разум из 2126 года, и ему нужны редкоземельные металлы, чтобы починить телепорт.

Нина Аркадьевна соглашается помочь — не потому, что верит в будущее, а потому, что ей давно никто не говорил «здравствуйте» так, будто она ещё что-то значит.

Так начинается история про пенсию, мошенников, дроны, Париж, поиски пропавших и одну семью, которая собирается вокруг кота.

Содержание

Глава 1 4
Конец ознакомительного фрагмента. 6

Инна Неру
Редкоземельный кот

Глава 1

Редкоземельный кот

Инна Неру

1. Голос из таза

В шесть двенадцать утра над городом что-то лопнуло — негромко, как лопается лампочка в подъезде. Через секунду на балконе первого этажа с грохотом сложился таз с рассадой.

Нина Аркадьевна проснулась сразу и окончательно, как просыпаются, когда за окном что-то лопается: с готовностью к худшему и с мыслью, что надо позвонить дочери. Но лучше не сейчас.

На балконе пахло землёй и жжёной проводкой. В тазу сидел кот.

Она была в халате, худая, с каштановым хвостом, и очки для чтения остались на тумбочке.

С моря тянуло солью и мазутом. В порту загудели — низко, протяжно, — и кот поднял голову и посчитал.

Под окном была клумба. Нина Аркадьевна развела её сама — фиалки, бархатцы, куст сирени, — и поливала только она,

хотя клумба считалась общественной.

Конец ознакомительного фрагмента.

Текст предоставлен ООО «Литрес».

Прочитайте эту книгу целиком, купив полную легальную версию на Литрес.

Безопасно оплатить книгу можно банковской картой Visa, MasterCard, Maestro, со счета мобильного телефона, с платежного терминала, в салоне МТС или Связной, через PayPal, WebMoney, Яндекс.Деньги, QIWI Кошелек, бонусными картами или другим удобным Вам способом.