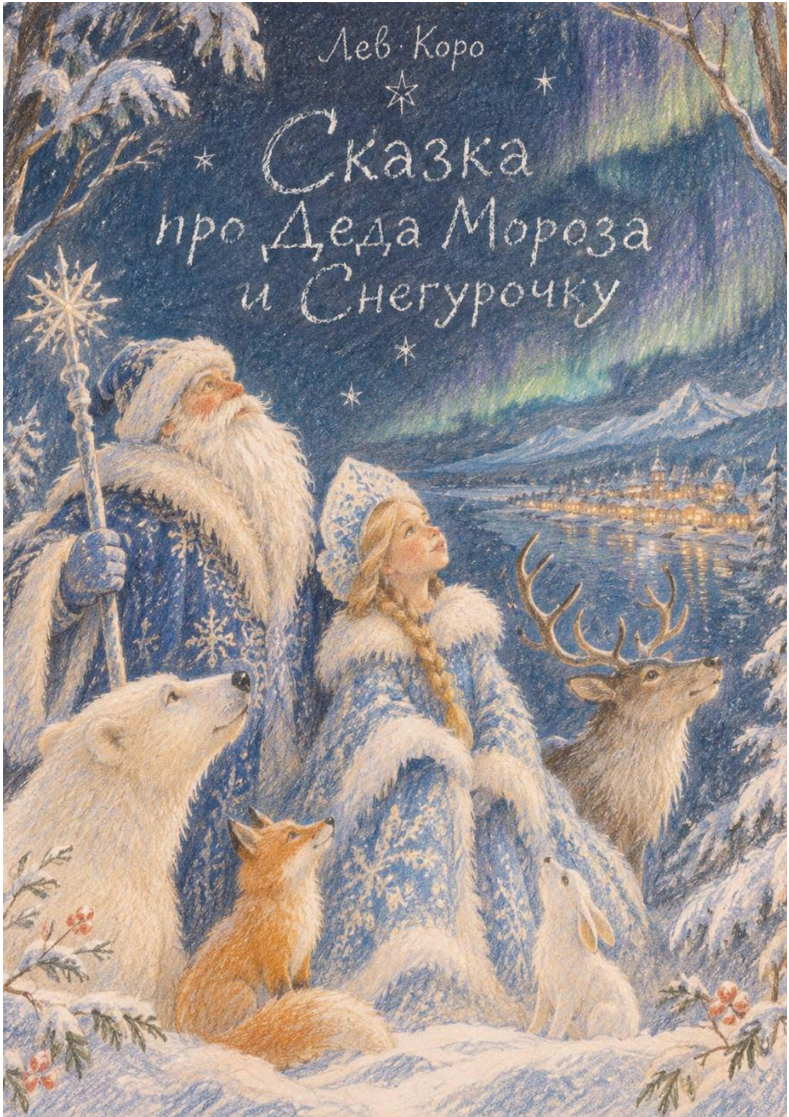
Лев Коро
Сказка
про Деда Мороза
и Снегурочку

Лев Коро

Сказка про Деда Мороза и Снегурочку

https://litres.ru/74874878
SelfPub; 2026

Аннотация

Добрая новогодняя сказка о волшебном путешествии Деда Мороза и Снегурочки с далёкого Северного полюса в Иркутск. Увидев во сне праздник, который ждут дети, Снегурочка вдохновляет Деда Мороза отправиться в путь, чтобы успеть к наступлению Нового года.

На их пути встречаются северные просторы, полярные медведи, лесные обитатели и удивительные природные чудеса. Преодолевая расстояния и неожиданные препятствия, герои находят новых друзей и помощников.

Это история о доброте, взаимовыручке и вере в чудо, которое обязательно случается, когда его ждут и в него верят.

Лев Коро
Сказка про Деда Мороза и Снегурочку

Когда и кто эту историю рассказал? Никто не помнит? Кто и когда её слышал? Никто не знает? А история эта вот о чём...

Жил Дед Мороз со своею Снегурочкой на Северном полюсе, огромном ледяном острове, именуемом Арктикой. В этом царстве зимы никогда не было других времён года, дни здесь были самыми короткими на Земле. Солнце как бы боялось замёрзнуть и быстро покидало этот вечно ледяной и неприветливый край, а длинными ночами сверкали холодом звёзды и северное сияние. И никого, кроме Деда Мороза и Снегурочки, в этой арктической пустыне не было.



Так бы и продолжали они жить в печальном одиночестве, если бы не сон, который увидела Снегурочка накануне Нового года.

А приснилось ей, что они с Дедом Морозом оказались в гостях у ребят на новогодней ёлке. И вся эта радостная встреча с песнями, играми, танцами, новогодними игрушками и подарками была как наяву.

Проснувшись, Снегурочка непроизвольно стала повторять запомнившиеся слова одного из услышанных стихов ребят:

Тик-так — часы стучат.

Топ-топ — Новый год идёт.

Там-там — ёлочка растёт.

Конец ознакомительного фрагмента.

Текст предоставлен ООО «Литрес».

Прочитайте эту книгу целиком, купив полную легальную версию на Литрес.

Безопасно оплатить книгу можно банковской картой Visa, MasterCard, Maestro, со счета мобильного телефона, с платежного терминала, в салоне МТС или Связной, через PayPal, WebMoney, Яндекс.Деньги, QIWI Кошелек, бонусными картами или другим удобным Вам способом.