Валерий Кириогло



"Бутерброд"

Валерий Кириогло
"Бутерброд"

https://litres.ru/74879837
SelfPub; 2026

Аннотация

Детям для радости и познания мира, окружающего их жизненный уровень. Мои стихи, дай Бог, помогут им в этом.

Валерий Кириогло
"Бутерброд"

К юному читателю:
Наша жизнь полна цветов,
Она радугой играет.
Пусть волна моих стихов
Вашей жизни помогает,
Пусть художника картинки
Вам укажут те тропинки,
Чтобы вы по ним, шагая,
Обретали счастье рая.


Библиотечные уголки

Стихи.

Стихи: Валерий Кириогло
Редактор: Владимир Ноговицын
Рисунки: Ольга Кириогло
Компьютерная вёрстка: Ольга Кириогло

Я уже большой

Говорила сыну моль:
«Маму выслушать изволь,
Не хочу, чтоб ты летал,
Потому что очень мал.
Можно лишь тогда летать,
Когда Маша ляжет спать,
А то вдруг тебя поймает,
Ножки, крылышки сломает».
Ответ сына был такой:
«Мама, я уже большой,
Я летал над Машей тоже,
Она хлопала в ладоши».

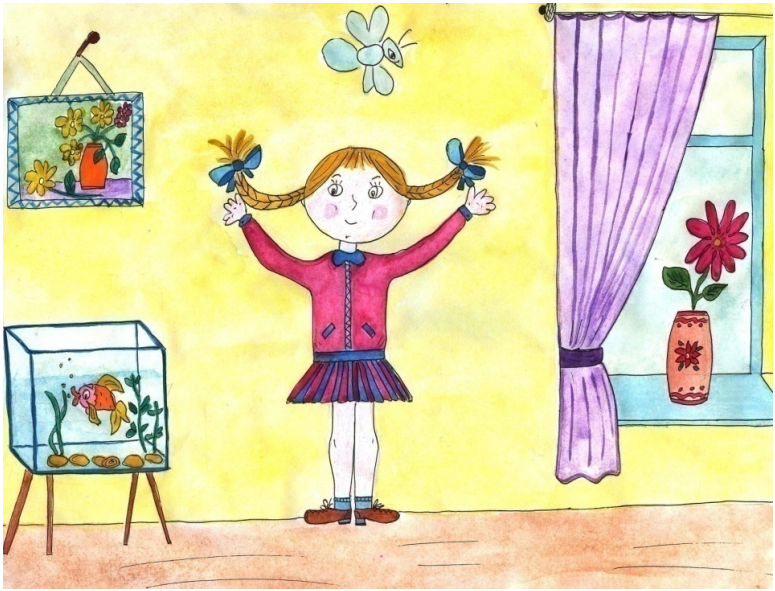

Похождения мягкого знака

Мягкий знак залез под ель.
Через силу что-то ел.
Всё твердил: «Есть слухи, мол,
Что порхаю я как моль.
А чтоб был я круглый весь,
Вот решил добавить вес».
Но сказал соседний ясень:
«Мне твой замысел не ясен,

Букву «О» прошу, не тронь,
Ты же сам как «царский трон»,
Возвращайся, друг, в свой стан
И на место своё стань».



Петин бутерброд

Петя, зная жадность Борьки,
Когда тот катался с горки,
Сделав с булки бутерброд,

Подошёл к нему, и тот
Крикнул: «Я с тобой дружу!
Дай немножко откушу».
И схвативши бутерброд,
Он как мог, наполнил рот.
Жизнь его вдруг стала горькой,
Покраснел, как свёкла Борька.
Надо же тому случиться –
Бутерброд тот был с горчицей.



Совет
Слушай, Волк, тебе ребята
Очень дать совет хотят:
Травку кушают слонята, мясо вовсе не едят.

Если кушать только овощи,
С чесноком всегда дружить,
То к врачам тебе за помощью
Не придётся, Волк, ходить.

Фрукты ешь! Секрет откроем:
От них крепче будет сон,
И ты будешь, Волк, здоровьем
Как и слон, не обделён.



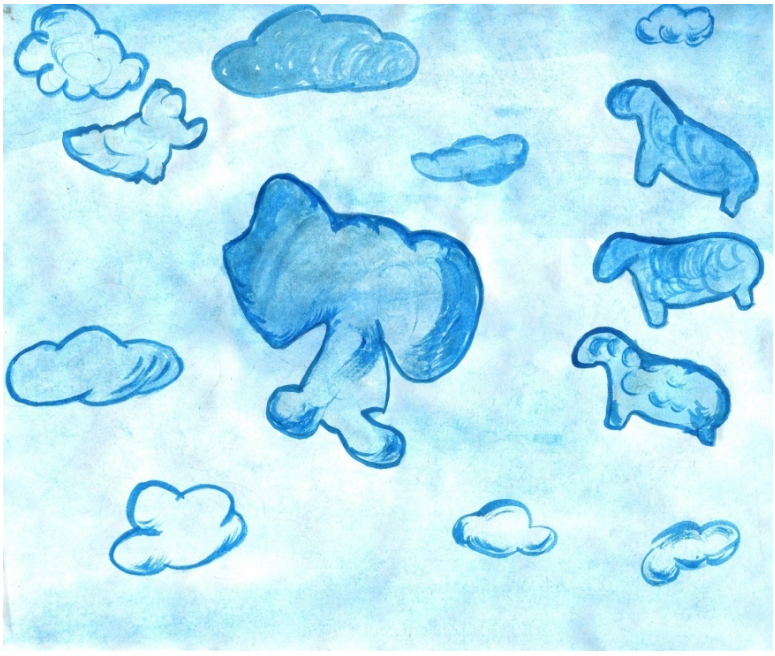

Облака

Облака пушистые как вата.
С ними ветер как заправский маг:
То окрасит цветом розоватым,
То утопит в золотых тонах.

Прогоняет их, меняя краску,
Форму изменяет как факир.

Смотришь - в синем небе Чебурашка,
Посмотрел в другой раз - крокодил.

Собирает как пастух овечек,
Когда время приближает ночь.
А потом с сиреневых колечек
Зазвенит хрустальный тёплый дождь.

Путешествие

Снег местами на асфальте,
Как материки на карте.
Как моря синеет лёд
Кораблём нога плывёт.

Светофор, словно маяк:
«Красный свет» - постой, моряк!
«Жёлтый свет» - в эскадру стройся!
К путешествию готовься!!

Конец ознакомительного фрагмента.

Текст предоставлен ООО «Литрес».

Прочитайте эту книгу целиком, купив полную легальную версию на Литрес.

Безопасно оплатить книгу можно банковской картой Visa, MasterCard, Maestro, со счета мобильного телефона, с платежного терминала, в салоне МТС или Связной, через PayPal, WebMoney, Яндекс.Деньги, QIWI Кошелек, бонусными картами или другим удобным Вам способом.