СТИХИ О ЛЮБВИ

Любовь, глазами человека

Эдгар Мгерович

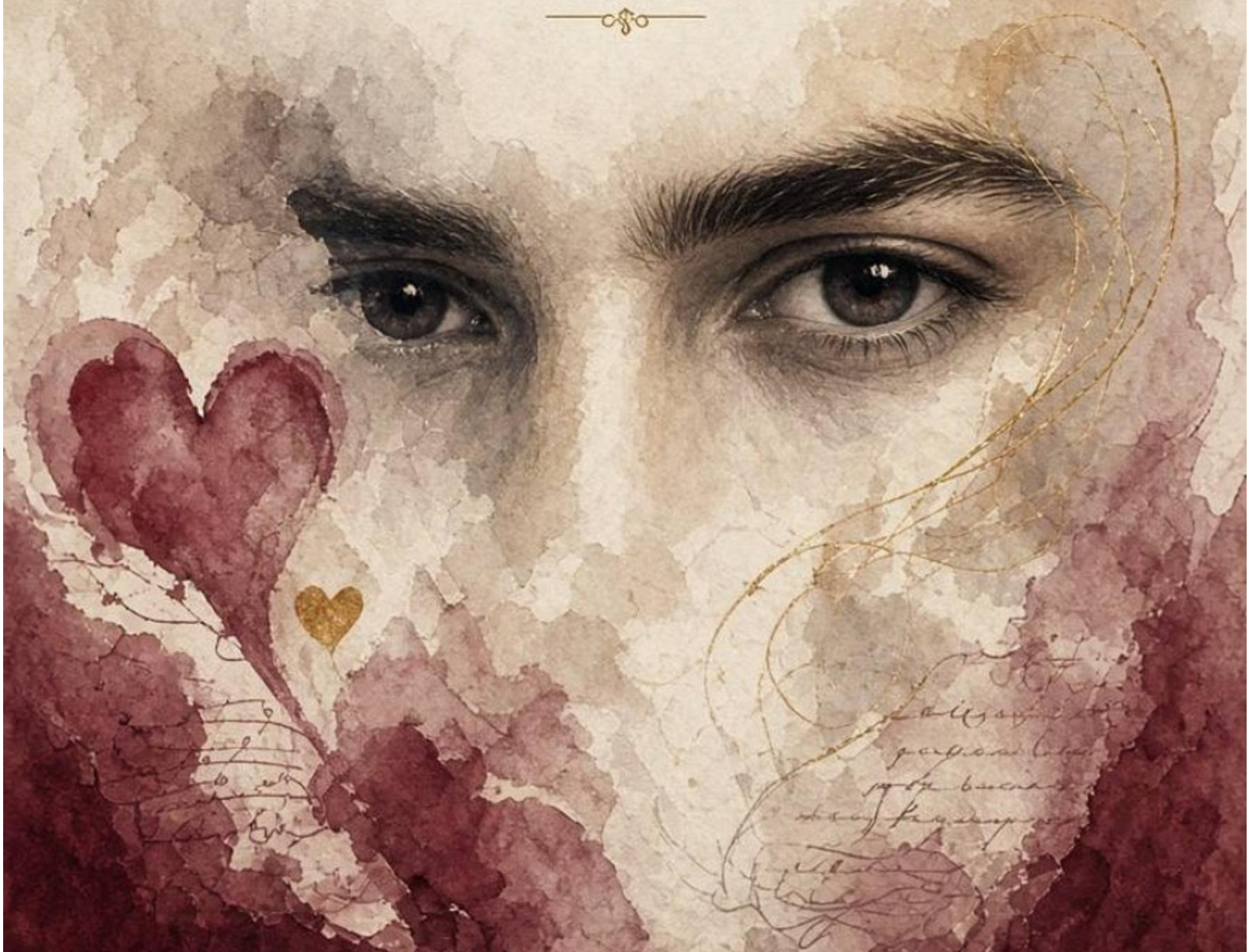

Эдгар Оганян

Любовь, глазами человека

«Автор»
2026

Оганян Э. М.

Любовь, глазами человека / Э. М. Оганян — «Автор», 2026

Перед вами сборник стихотворений о любви — чувстве, которое не требует объяснений и не поддаётся точным определениям. В книгу вошли произведения о зарождении нежности, страсти и сомнении, счастье близости и боли расставания, памяти сердца и тихой надежде. Каждое стихотворение — отдельная история: первый взгляд, случайное прикосновение, долгие разговоры, молчание вдвоём, расставание и новое начало. Автор говорит о любви без пафоса и лишних метафор — искренне, музыкально и точно, сохраняя живое дыхание стиха. Сборник будет близок тем, кто любит поэзию и ценит откровенный разговор о главном; тем, кто ищет строки для себя, для подарка или для тихого вечера. Эти стихи можно читать подряд или открывать наугад — и каждый раз находить новое созвучие с собственным сердцем. Для широкого круга читателей.

© Оганян Э. М., 2026
© Автор, 2026

Эдгар Оганян
Любовь, глазами человека

Рассказ. Конец

Я помню свет в твоём окне,
И тёплый голос в тишине,
Как мы смеялись до утра,
Не замечая, что пора.

Любовь казалась нам судьбой,
Ты - самой близкой, я - с тобой.
Но что - то треснуло внутри,
И стали холодней миры.

И без тебя я не могу,
И в мыслях имя повторю.
Но если нам не по пути -
Мне остаётся лишь уйти.

И вот иду я под дождем
Совсем один в руках с зонтом
И думаю я лишь о том
Как бы закончить этот том

И пусть пройдет хоть сотня лет,
Ты помни фразу лишь одну:
«Я ждал всегда лишь твой ответ
И ждал всегда тебя одну»

Прости, прощай

Вновь наступает тишина,
И в сердце боль моя кричит
Ты где-то там сидишь одна,
И дух мой медленно горчит

Ты всё так же хороша,
Какой увидел в первый раз
Но есть с тобой та душа,
Что разделила мир сейчас

Сижу и наблюдаю за тобой,
Любима ты теперь другим
Вспоминаю вечера с тобой,
И понимаю: я не важен, я заменим

Держу в себе, пытаюсь всё забыть,

Но как такое сердцу мне пройти?
Ведь мы могли так искренне любить,
И как тот шанс мог упустить?

Твой смех, твой взгляд, тепло ладоней,
Они живут в моей крови
Средь опустевших дней и стонов,
Молю лишь об одном: живи

Пусть счастье будет спутник твой,
Я боль свою носить готов
И не нарушу твой покой,
Молчаньем скроюсь от оков

Глаза

Твои глаза, как два огня
В них столько света и тепла
А я смотрю издалека
Моя любовь всегда тиха

Ты улыбнёшься невзначай
И сердце дрогнет вдруг в груди
Мне кажется, ты просто рай
Но знать об этом не вели

Я жду твой взгляд, твой лёгкий жест
Мечтаю, что заметишь ты
Но в моём мире лишь протест
На все несбывшиеся сны

Иду я рядом, но не твой
Мой путь с твоим не пересечь
Моя любовь — лишь тихий вой
Что не дано произнести и сберечь

Мне больно знать, что нет пути
Что ты не видишь глубины
Моей души. И не найти
Мне силы вырваться из тьмы

Придти к тебе, сказать слова
Которыми забита голова
И получить мне тот ответ:
“Прости, нас с тобою больше нет”

Надежда

Мы верили, что всё пройдёт

Что нас минует злая тень
Казалось, сердце лишь зовёт
Твой образ в каждый новый день

Сплелись мечты, горел огонь
В глазах читалась нежность, страсть
Но жизнь — не ласковая боль
И рухнул мир, готовый пасть

Искали путь, но каждый шаг
Вел нас к невидимой стене
Остался лишь холодный мрак
В моей иссохшей душе

Слова теряли прежний смысл
Мосты горели за спиной
И та, что грела мою мысль
Ушла, оставив за собой

Лишь тишину и боль потерь
Осколки счастья на полу
Закрыта навсегда та дверь
Где мы с тобой стояли в том углу

Любовь, что так могла гореть
Как вспышка яркая в ночи
Судьбе не суждено допеть
И вот, мы больше не одни

Секрет

Я вижу, как ты снова шла
По коридору к той доске.
Твоя улыбка так светла,
А я стою тут вдалеке.

Ты говоришь там с кем-то так легко,
Смеёшься звонко, как ручей.
А моё сердце глубоко
Скрывает боль моих ночей.

Я не решаюсь подойти,
Боюсь спугнуть твой светлый миг.
И для меня не сбить с пути
Твой радостный и нежный лик.

Конец ознакомительного фрагмента.

Текст предоставлен ООО «Литрес».

Прочитайте эту книгу целиком, купив полную легальную версию на Литрес.

Безопасно оплатить книгу можно банковской картой Visa, MasterCard, Maestro, со счета мобильного телефона, с платежного терминала, в салоне МТС или Связной, через PayPal, WebMoney, Яндекс.Деньги, QIWI Кошелек, бонусными картами или другим удобным Вам способом.