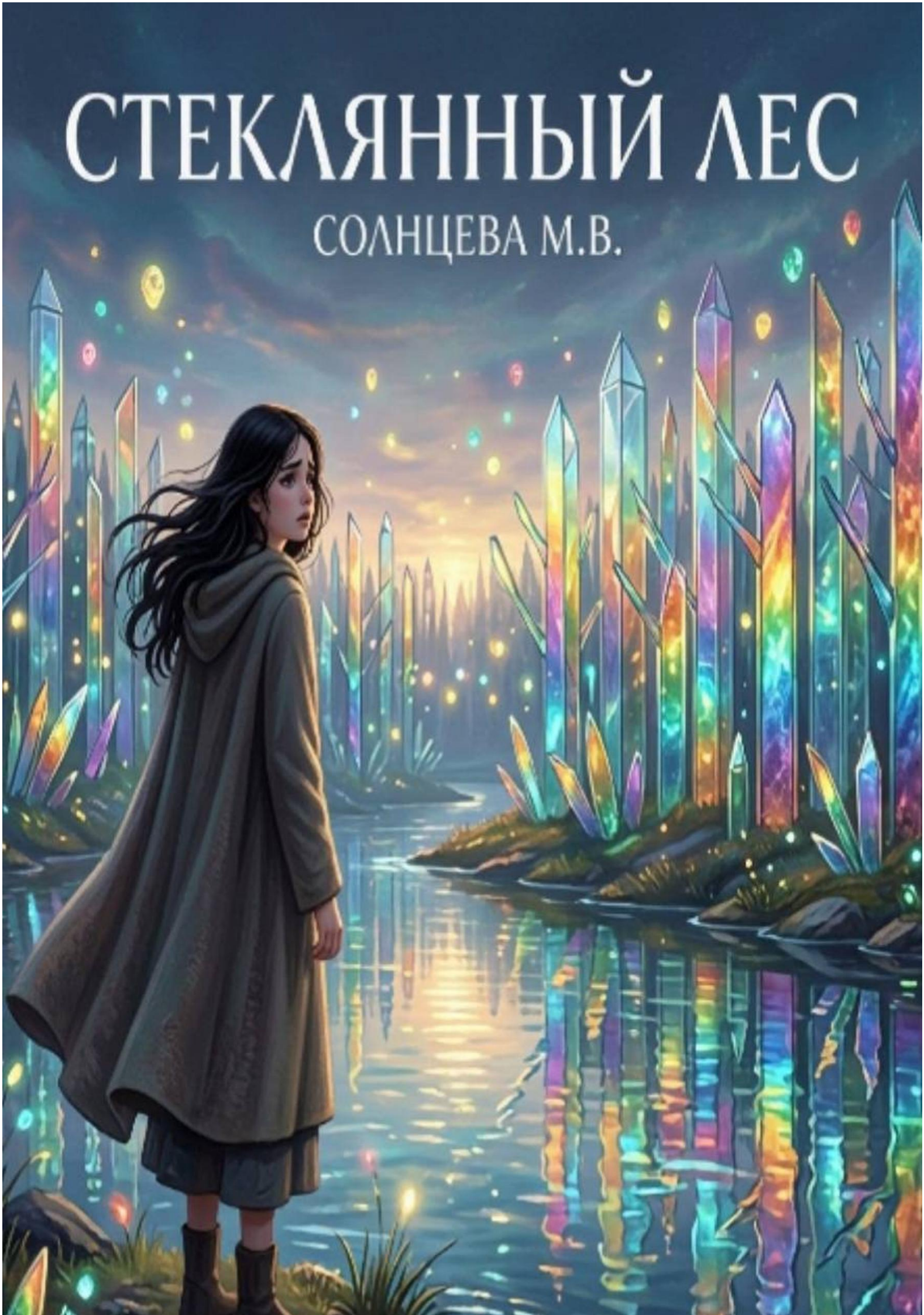
СТЕКЛЯННЫЙ ЛЕС
СОЛНЦЕВА М.В.

Маргарита Солнцева

Стеклянный лес

«Автор»
2026

Солнцева М. В.

Стеклянный лес / М. В. Солнцева — «Автор», 2026

Лес за рекой состоит из стекла — деревья помнят голоса всех, кто в них пел. Айна идёт туда за братом, который ушёл за своей песней и не вернулся.

© Солнцева М. В., 2026
© Автор, 2026

Содержание

Сюжет 5
Конец ознакомительного фрагмента. 6

Маргарита Солнцева
Стеклянный лес

Сюжет

За рекой стоит лес из стекла: деревья помнят голоса всех, кто в них пел. Айна идёт туда за младшим братом Леном, который ушёл три месяца назад с флейтой и заплечной сумкой, а его песня возвращалась по ветру обрывками, пока не оборвалась совсем. В лесу Айна находит брата внутри прозрачного ствола и узнаёт главное правило: лес никого не держит, держит собственная песня. Лен спел о себе всё, до последнего куплета, и не смог спеть четыре слова в самом конце — те, ради которых и приходил. Чтобы вывести его, Айне надо спеть его песню целиком, а плата за это — её собственный голос на десять лет.

Конец ознакомительного фрагмента.

Текст предоставлен ООО «Литрес».

Прочитайте эту книгу целиком, купив полную легальную версию на Литрес.

Безопасно оплатить книгу можно банковской картой Visa, MasterCard, Maestro, со счета мобильного телефона, с платежного терминала, в салоне МТС или Связной, через PayPal, WebMoney, Яндекс.Деньги, QIWI Кошелек, бонусными картами или другим удобным Вам способом.