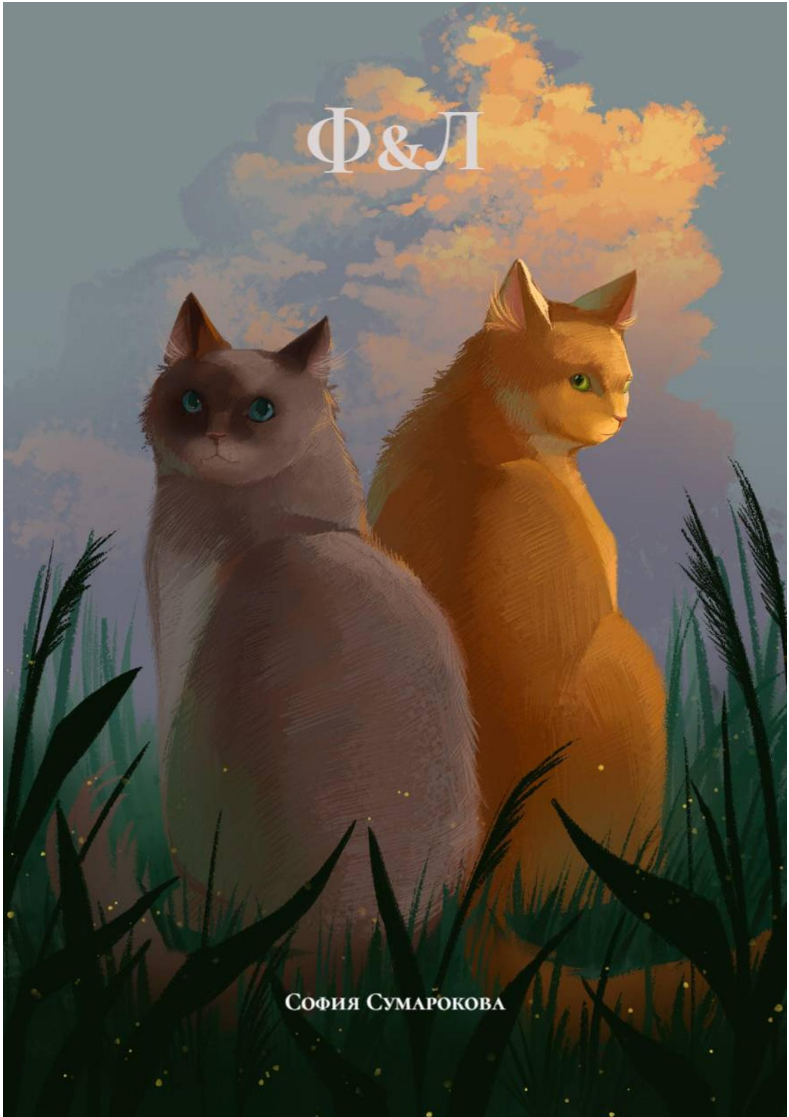
Ф&Л
София Сумарокова

София Сумарокова
Ф&Л

https://litres.ru/74911853
SelfPub; 2026

Аннотация

...домашний питомец — это не просто набор костей и шерсти. Это член семьи. Это твой близкий друг. И терять его, как и любого близкого, больно.

Автор иллюстрации на обложку

София Сумарокова
Ф&Л

Ф&Л

Памяти Фредерики и Лизы,
двум маленьким хвостатым душам

— У Сеньки корм закончился, надо новый покупать. — Таисия Степановна поудобнее легла на тахте и выразительно посмотрела на дочь. Та развела руками и нахмурилась, одним лишь взглядом спрашивая: «почему раньше не сказала?». Таисия Степановна, прочитав немой вопрос в серых глазах, ответила:

— Я говорила тебе об этом, Алиса. Дай ему пока мокрый корм.

— Я закажу ему сухой… — Алиса начала уходить на кухню, но резко замерла в коридоре, словно что-то вспомнив. — Я пока насыплю ему другой… — задумчиво сказала она, продолжив идти, — тоже хороший корм. — Она достала мокрый корм, выдавила пакетик в миску и поставила её перед уже ждущем Сенькой. — Я… привозила его для Лапочки и оставила здесь… — голос Алисы стал тише: говорить о Лапочке было тяжело. — В общем, корм очень хороший, давай пока его дам.

— Кормим Сеньку разными кормами, нехорошо! — Таисия Степановна зашла на кухню и выкинула какую-то бу-

мажку.

— Ну не чем попало же… Закажу, не переживай. Завтра придёт. — Алиса посмотрела на маму и села за стол, на котором остывал её чай.

— Бедная Лапочка, — неожиданно сказала женщина и тяжело вздохнула. Она повернулась к дочери: — Ехала сюда и не знала, что здесь будут последние часы её жизни. Кошка жить хотела. Всё время об этом думаю…

«Я тоже постоянно об этом думаю», — мысленно ответила Алиса, но вслух говорить не решилась: боялась, что слёзы тут же задушат её, не дав окончить даже первого слова. Её мама всегда с точностью хирурга вскрывала раны, которые Алиса постоянно блокировала внутри себя: пара фраз, сказанных печальным, практически бесцветным голосом, и в душе девушки тут же поднималась такая непреодолимая тоска, что разрушала всю выстроенную — выстраданную — за эти бесконечные дни броню. Она постоянно думала о том, что так и не успела после возвращения из трёхдневной поездки толком побыть с Лапочкой: оказавшись дома, увидела, что открылась язва, — и в тот же день повезла к ветеринару. В тот же день назначили операцию. И практически в тот же день Лапочка умерла. Всё произошло так стремительно, Алиса даже обдумать и понять ничего не успела. «Не знаю, что хуже, — думала она, — смотреть, как твоя любимая кошка угасает у тебя на глазах, но всё ещё быть рядом с ней последние дни, или такая быстрая и безболезненная

смерть — но невозможность нормально попрощаться?»

Конец ознакомительного фрагмента.

Текст предоставлен ООО «Литрес».

Прочитайте эту книгу целиком, купив полную легальную версию на Литрес.

Безопасно оплатить книгу можно банковской картой Visa, MasterCard, Maestro, со счета мобильного телефона, с платежного терминала, в салоне МТС или Связной, через PayPal, WebMoney, Яндекс.Деньги, QIWI Кошелек, бонусными картами или другим удобным Вам способом.