Ты — замечательная девочка!

10 историй для девочек о семье, дружбе и уверенности в себе

Надя Росс

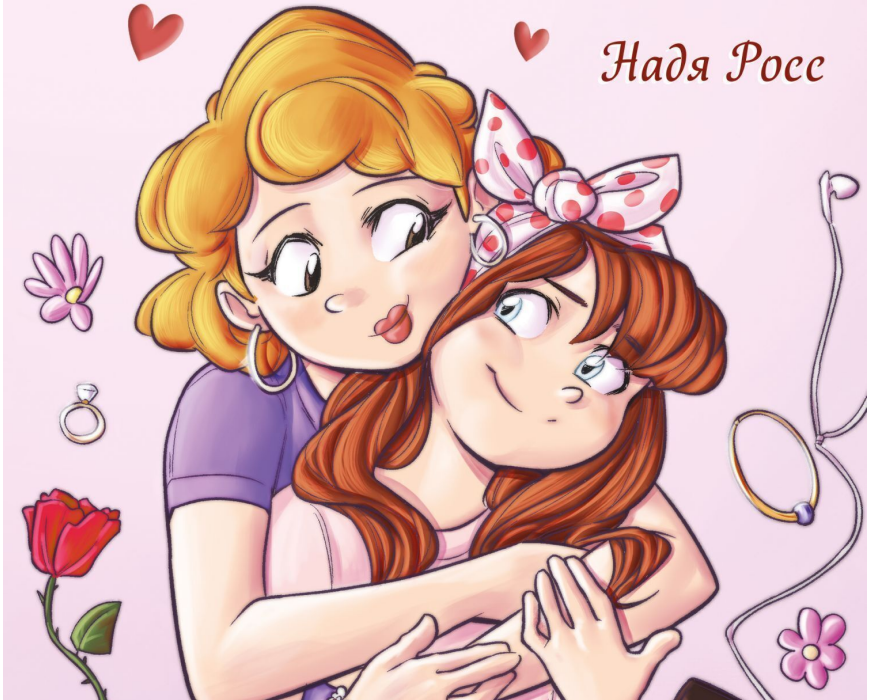

Надя Росс

Ты – замечательная девочка! 10 историй для девочек о семье, дружбе и уверенности в себе

Серия «Вперёд, к мечте!»

http://www.litres.ru/pages/biblio_book/?art=74931311
Ты – замечательная девочка! 10 историй для девочек о семье:
ISBN 978-5-04-258650-7

Аннотация

В этот сборник включены истории о девочках 7-9 лет, которые сталкиваются с разными сложными вопросами. Им бывает страшно, они переживают, и иногда у них не всё получается с первого раза. Эти девочки порой теряют дух, сомневаются в своих силах, но благодаря поддержке близких они узнают что-то новое и обретают решительность, чтобы преодолеть трудные моменты.

Внутри:

• 10 вдохновляющих рассказов о семье, дружбе, уверенности в себе;

• простой и увлекательный стиль повествования, подходящий как для совместного, так и для самостоятельного чтения;

• возможность сопереживать героиням, чьи истории всегда связаны с темами из реальной жизни;

• ненавязчивая мораль и мотивация следовать своим мечтам и не сдаваться.

Девочкам очень нравится эта книга, и она помогает им:

• развивать уверенность в себе и своих способностях;

• понимать важность отношений с родителями и друзьями;

• проявлять любознательность и следовать своим мечтам;

• лучше справляться с трудными ситуациями;

• никогда не сдаваться и не расстраиваться из-за небольших неудач.

Вместе мы – сила!

Содержание

Вступление 6
Мариса учится понимать других 8
Конец ознакомительного фрагмента. 15

Надя Росс
Ты – замечательная девочка! 10 историй для девочек о семье

© Nadia Ross, текст, 2021
© Special Art Books, 2021
© Жерихова О. Ю., перевод, 2024
© ООО «Издательство «Эксмо», издание на русском языке, 2025

Вступление

Привет, чудесная девочка! А ты знаешь, что твои родители, бабушки и дедушки очень сильно тебя любят? Когда-то им было столько же лет, сколько и тебе сейчас. Они переживали, радовались, ошибались и учились, испытывали такие же эмоции и попадали в похожие ситуации.

Любить тебя – главная радость в их жизни. Читая с тобой эту книгу, они помогут тебе разобраться в мыслях и чувствах, похожих на их собственные. А ещё вы станете по-настоящему близки. Проведённое вместе время подарит столько тёплых воспоминаний, что их хватит на всю оставшуюся жизнь.

Тебе очень повезло, ведь вокруг столько людей, которые тебя любят и поддерживают! Смело иди по жизни, неси свет в мир, а близкие помогут тебе расправить крылья и поверить в себя. Ничего не страшно, когда рядом есть семья!

В этой книге собраны истории самых разных героев, но их объединяет одно: благодаря семье они справляются со всеми трудностями. Читай внимательно – вдруг ты узнаешь в этих рассказах себя. Случалось ли тебе нечаянно что-то разбить или сломать? Играть на снежной горке? Танцевать с воображаемым волшебным существом в лесу? Мастерить что-то вместе с бабушкой? Со всем этим сталкиваются наши герои.

Знаешь, что самое прекрасное? Когда вы делаете что-то

всей семьёй, вы создаёте чудесные воспоминания, узнаёте много нового и становитесь друг другу самыми близкими людьми. Посмотри, как герои книги общаются с родными – возможно, тебе захочется вести себя точно так же.

Поговори с близкими и узнай, чем они любили заниматься в детстве. Почему бы не сделать это прямо сейчас? Фантазируй, мечтай, узнавай что-то новое – и вы станете ещё ближе!

Ну что, готова? Тогда вперёд, за вдохновением!

Мариса учится понимать других



У каждого из нас есть друг, с которым всегда хорошо. У вас общие интересы, вас смешат одни и те же шутки, и он во всём тебя поддерживает. Однако стоит вам столкнуться с чем-то новым – тут-то и начинаются проблемы. Ты можешь испугаться, занервничать или сильно-сильно обрадоваться – все чувства как будто бы смешиваются в одну кучу. Но если вдруг случится что-то неприятное, не дай этому испортить всё веселье. Встряхнись и попробуй снова. Вас ждёт ещё много чего интересного!

~~~

Проснувшись, Мариса увидела, что окно полностью покрыто инеем. Она переползла по кровати и прикоснулась к стеклу. Оно было очень-очень холодным. Настолько холодным, что девочке показалось, будто уличный холод прополз по её пальцам. Вместо того чтобы отпрянуть, Мариса использовала всё тепло, оставшееся в ладони, чтобы нарисовать на стекле сердечко. Рисунок продержался только несколько мгновений.

В дверь тихонько постучали. Мариса обернулась и увидела, как в комнату вошла мама. Девочке нравилось ходить в школу – там её ждали друзья, и всегда можно было научиться чему-то новому. Но сегодня ей как-то совсем не хотелось вылезать из уютной, тёплой постели. Мама присела на край кровати и убрала чёлку со лба дочери.

– Итак, моя милая, тебе повезло. Сегодня занятия в школе отменили из-за снега. Тебя ждёт снежный выходной.

Мариса вытаращила глаза. Она слышала о снежных выходных, но у неё раньше таких не было.

– А что это значит? – спросила она маму.

– Ты и твоя кузина Дэни проведёте целый день с дедушкой и бабушкой! – ответила мама.

Мариса радостно вскочила.

– Правда? Как здорово! – воскликнула она.
~~~

Мама усмехнулась:

– Ага. Всё, пора собираться. Надо достать твои зимние сапожки.

Не успела Мариса опомниться, как они уже ехали на машине к бабушке и дедушке. Там её ждала кузина Дэни. Она была старше Марисы всего на шесть месяцев, и они были лучшими подружками.

Подбежав друг к другу, девочки обнялись, запрыгали и завизжали.

– Мы проведём целый день вместе! – воскликнула Дэни.

– Да! И НИКАКОЙ ШКОЛЫ! – визжала Мариса.

– Будем играть в снегу! – подхватила Дэни.

Мариса на секунду остановилась.

– Но я не знаю как…

– Значит, я тебя научу, – ответила Дэни, продолжая подпрыгивать.

Тут подошла бабуля и положила руки им на плечи.

– Довольно, девочки, бегом на кухню. Я приготовила вам кое-что тёпленькое, надо как следует подкрепиться перед выходом на улицу. Сытым мороз не страшен.

На завтрак они ели вкуснейшие запечённые яблоки с корицей. Какие у бабушки золотые руки! Мариса услышала, как мама крикнула «Пока!», но с полным ртом не смогла ей ответить, поэтому просто помахала рукой вслед уезжающей машине.

Когда девочки доели, дедушка подошёл, чтобы помочь им

убрать со стола. Он широко улыбнулся и спросил, приподняв брови:

– Ну что, девочки, пойдём гулять?

– Да! – закричали они в унисон.

С каждым хруст-хруст-хрустящим шагом идти по снегу становилось всё тяжелее. Мариса совсем не ожидала, что пробираться по сугробам будет так трудно. В догонялки они поиграть не смогли: Мариса только и делала, что падала. Какой смысл в догонялках, если силы не равны? Потом они решили слепить снеговика. Но, хотя снега было много, он был рыхлым, и снеговик всё время разваливался.



Девочки уже совсем приуныли, как вдруг дедушка вышел чистить крыльцо и крикнул:

– Чего стоите?

Дэни попыталась убрать шарф ото рта, но ей ужасно мешали варежки. Это выглядело так комично, что Мариса не сдержала смеха. Вскоре Дэни всё-таки одолела шарф в неравной битве и сказала:

– Мы не знаем, чем заняться. Мы не можем слепить снеговика, потому что снег недостаточно липкий. Бегать Мариса тоже не может, потому что вокруг огромные сугробы. Так что вот, пытаемся придумать, во что бы ещё поиграть.

Спустившись с крылечка, дедушка прошёл к дороге и замахал большому грузовику:

– Марти! – крикнул он. – Эй! Эй! Марти! А ну-ка, подрули сюда!

Он попросил снегоуборщика скинуть весь снег к ним во двор и громко потопал обратно к крыльцу, прочь от Марисы и Дэни. Они наблюдали, как снегоуборочная машина одним движением сдвинула огромную кучу снега. Потом она отъехала чуть назад и сгребла ещё одну, чтобы вывалить её поверх первой.

Когда Марти, водитель снегоуборочной машины, закончил сваливать весь снег в одну кучу, обе девочки не могли поверить своим глазам.

– Ва-а-а-ау-у-у! – воскликнули они в унисон, затем улыбнулись, переглянувшись, и со всех ног побежали к снежной горе.

Мариса напрочь забыла о всех своих падениях и только и

делала, что смеялась. Так много снега, и падать в него совсем не больно!

Дэни добралась до снежной горы быстрее. Забравшись на самый верх, она плюхнулась в снег и съехала по склону к крыльцу дома бабушки и дедушки. Мариса была в восторге и сразу же полезла на гору вслед за кузиной.

Усевшись на самой вершине, она огляделась по сторонам. Всё вокруг так и сияло искрящейся белизной. Мариса окончательно и бесповоротно влюбилась в снег. Она никогда не видела ничего прекраснее.

Вдоволь налюбовавшись красотой природы, она оттолкнулась и с глухим «бух» съехала по горке, подняв огромное снежное облако. Мариса перевернулась на спину и залилась смехом.

Тут девочку осенило, и она резко села.

– Дэни, давай построим снежную крепость! Представим, что мы на Аляске, а наши соседи – пингвины.

– Да! – Дэни закачалась взад-вперёд. – Мы можем вырыть две маленькие норки в снежной горе и представить, будто в одной из них живут пингвины, а в другой – мы. Ты выкопаешь одну, я – вторую, а потом устроим снежную битву с пингвинами.

Марисе очень понравилась эта идея.

Всего через несколько минут норка для воображаемых пингвинов была готова, так что Мариса отправилась помогать Дэни. Глубоко закопаться им не удалось, но лаз полу-

чился достаточно большим, чтобы вместить обеих.

Дэни с Марисой так устали, что несколько минут просто переводили дух внутри своего снежного укрытия.

Мариса следовала всем указаниям кузины, но у неё никак не получалось лепить снежки – снег был слишком рыхлым. Она развернулась, чтобы сказать об этом Дэни, но тут ей в лицо врезалось что-то холодное и тяжёлое.

Мариса замерла от неожиданности и плюхнулась на землю, пытаясь счистить снег с лица. Щёку так жгло холодом, что девочка не удержалась и заплакала. Она слышала, как Дэни выкрикивала её имя, но боль никак не унималась, и её варежка вмиг промокла от слёз.

– О нет! – кричала Дэни. – Прости меня, пожалуйста! Я целилась не в тебя! – Она тоже начала плакать.

Тут сквозь рыдания до девочек донёсся голос бабули:

– Девочки, всё хорошо?

– Нет! Я случайно попала в Марису снежком! И ей очень больно! – крикнула ей в ответ Дэни.

Конец ознакомительного фрагмента.

Текст предоставлен ООО «Литрес».

Прочитайте эту книгу целиком, купив полную легальную версию на Литрес.

Безопасно оплатить книгу можно банковской картой Visa, MasterCard, Maestro, со счета мобильного телефона, с платежного терминала, в салоне МТС или Связной, через PayPal, WebMoney, Яндекс.Деньги, QIWI Кошелек, бонусными картами или другим удобным Вам способом.