Арчинарио · Город воздушных троп

Топа и фонарики к вечеру

Инженерная сказка

Балансировка нагрузки



Ильдар Гильмутдинов

Ильдар Гильмутдинов

Топа и фонарики к вечеру

«Автор»
2026

Гильмутдинов И.

Топа и фонарики к вечеру / И. Гильмутдинов — «Автор», 2026

Топа обещал Нитке успеть на вечерний запуск большого бумажного фонарика. Но сначала нужно поставить печати на пропусках. Все гости идут к Топе, на его столе не помещается даже локоть, а Нитка и Свист сидят без дела. Солнце уже касается крыши мельницы. Как закончить работу и сдержать обещание другу?Короткая иллюстрированная сказка для совместного чтения в 6–9 лет. Через приключение ребёнок знакомится с простой идеей: дополнительные помощники работают, когда задачи действительно доходят до них. Друзья пробуют разные решения и учатся доверять друг другу. После истории — игра с бумажными карточками, вопросы для разговора и короткий раздел для родителей о балансировке нагрузки и системном дизайне. Программирование знать не нужно.Первая история серии «Город воздушных троп» из вселенной Арчинарио.

© Гильмутдинов И., 2026
© Автор, 2026

Ильдар Гильмутдинов
Топа и фонарики к вечеру



На скамейке у Нитки лежала бумажная птица. Топа чуть не сел ей на крыло.

— Фонарик! — объявила Нитка. — Вечером поднимем вместе.

Топа осторожно потрогал крыло.

— А хвост?

Нитка показала длинную полосу бумаги с семью нарисованными птицами.

— Твой. Прикрепим после пропусков. Успеем?

— Обещаю, — сказал Топа.

Солнце ещё висело высоко. Когда оно опустится за крышу мельницы, над городом поднимутся фонарики. Все на верёвочках, чтобы потом вернуться домой.



У входа стояли три стола. На каждом — деревянная печать с ручкой.

Нитка поставила пробную печать.

Топ.

Свист тоже попробовал.

Топ.

Топа прижал свою печать обеими лапами.

Топ!

Три одинаковые птицы смотрели в одну сторону.

— Мои будут самые… — начал Свист и наклонил голову. — Ладно. Мои будут тоже птицы.

Каждый гость брал карточку — пропуск. На ней ставили птичку. Пропуск показывали у перил, чтобы занять место для своего фонарика.

Топа придвинул к себе вывеску «ПРОПУСКА».

— Всё готово!



Первыми пришли две соседки.

— Топа, мы к тебе!

— Конечно, ко мне!

Топ. Топ.

Следом подошёл сосед с фонариком-репкой.

— И я к тебе.

Топа расправил уши. Его стол был самый нужный во всём дворе.

Нитка помахала из-за вывески:

— У меня тоже можно!

— Сейчас закончу эти пропуска, — ответил Топа.

Но за репкой уже покачивалась бумажная рыба. А за рыбой — такой длинный фонарик, что его конец ещё не вошёл во двор.

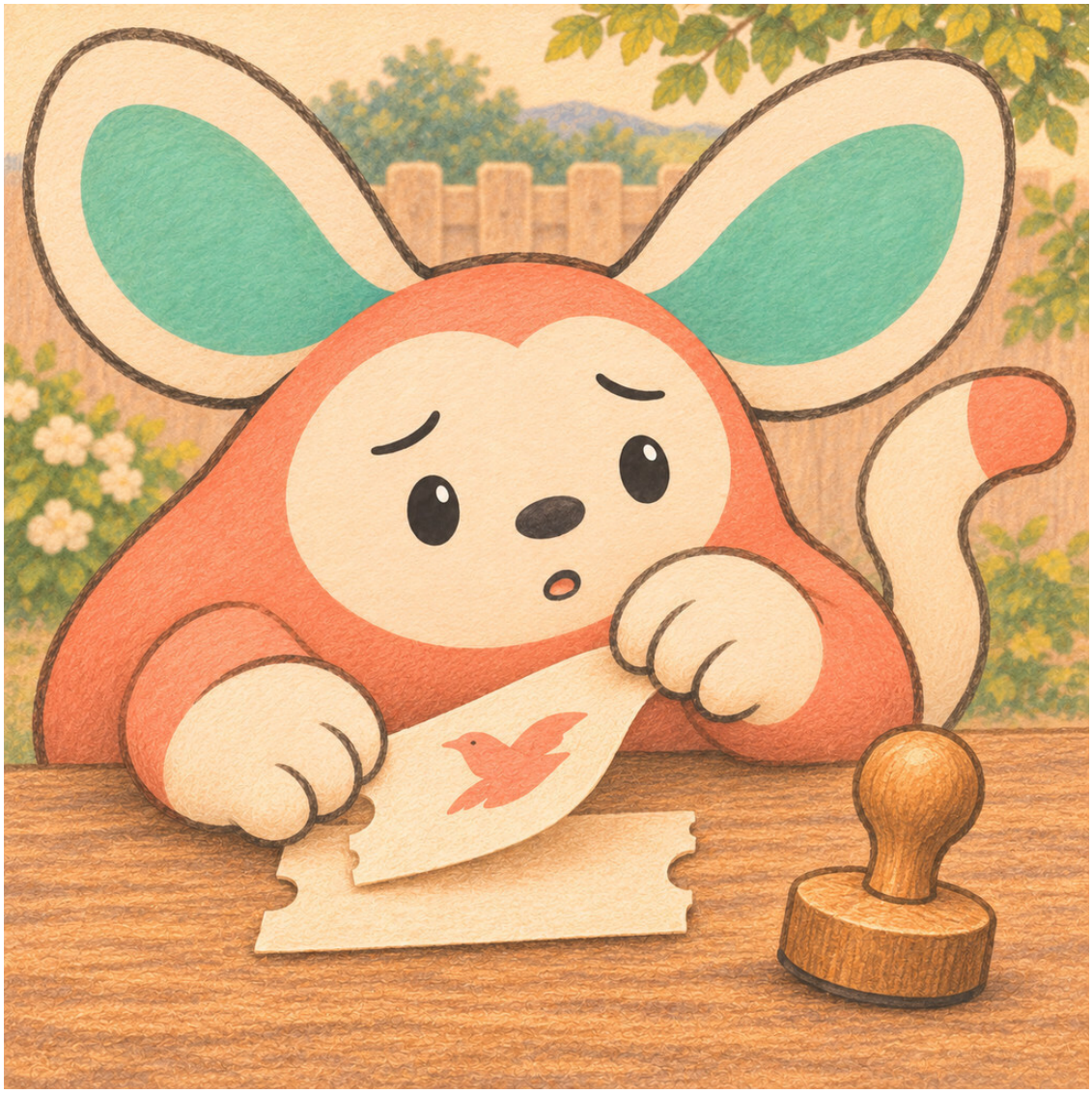

Топа заработал быстрее.
Топ-топ-топ!
Он положил свежий пропуск на другой свежий пропуск. Потом поднял оба за уголок.
Они поднялись вместе.
— Держатся за крылья, — заметила Нитка.

Конец ознакомительного фрагмента.

Текст предоставлен ООО «Литрес».

Прочитайте эту книгу целиком, купив полную легальную версию на Литрес.

Безопасно оплатить книгу можно банковской картой Visa, MasterCard, Maestro, со счета мобильного телефона, с платежного терминала, в салоне МТС или Связной, через PayPal, WebMoney, Яндекс.Деньги, QIWI Кошелек, бонусными картами или другим удобным Вам способом.