Hleb Skyway

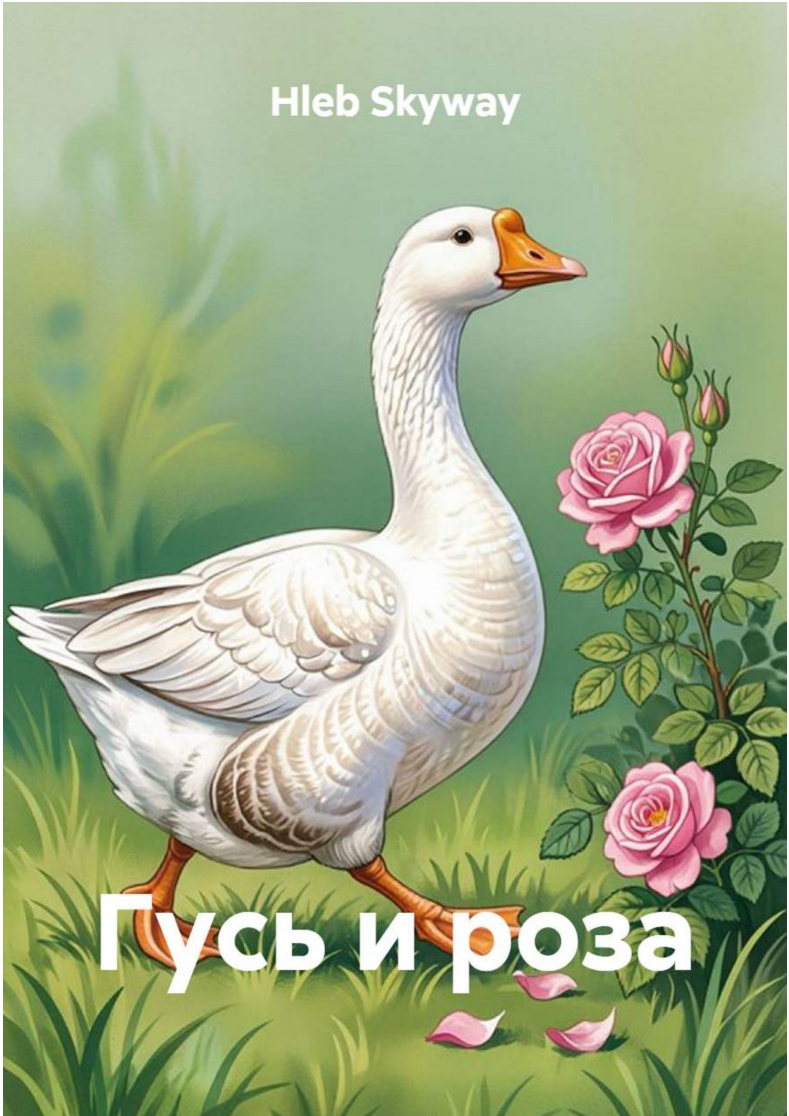

Гусь и роза

Hleb Skyway

Гусь и роза

https://litres.ru/74955394
SelfPub; 2026

Аннотация

В сказке «Гусь и роза» противопоставлены два героя — самовлюблённый гусь, замкнувшийся в себе и равнодушный к миру, и розовый куст, который просто и искренне радовался жизни и щедро делился своей красотой с окружающими. Через их диалоги и судьбы раскрывается контраст между внутренним эгоизмом и естественным стремлением дарить свет другим. История показывает, как по разному герои проживают отведённое им время, и подводит к мысли о том, что след в мире остаётся не от громких заявлений, а от того, чем человек по-настоящему делится с людьми.

Содержание

Гусь и роза 4
Конец ознакомительного фрагмента. 10

Гусь и роза

Гусь и роза

В одном из городских парков нашей столицы, рядом с яблоневыми деревьями, находился маленький пруд, в котором плавали утки. Рядом с прудом цвел куст красных роз, около него очень любил проводить время один гусь. Он был богат своим внутренним миром — он был безумно самовлюблённый.





- Ещё придёт моё время! - сказал он - Я могу дать миру кое-что важнее этих роз, или яблок что даёт эта яблочная роща.

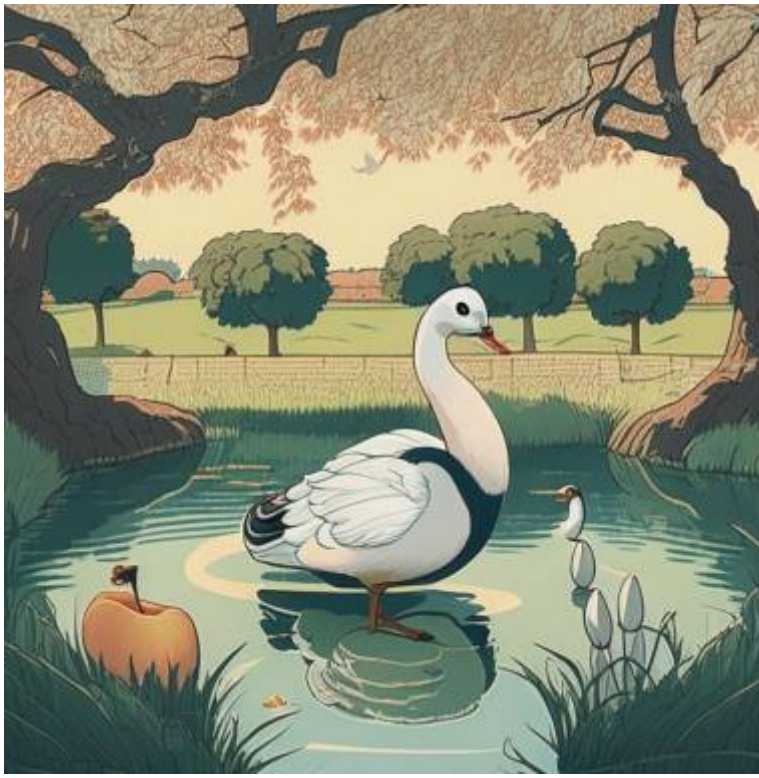

— Я очень много жду от Вас! — сказал розовый куст

— когда же это случиться?

— Возможно скоро, а возможно нет. Как только я захочу. А вообще я не привык спешить.



На следующий год гусь сидел чуть ли не на том же месте, в тени розового куста. Который снова был покрыт бутонами, они распускались, розы цвели, отцветали, а куст давал всё новые и новые бутоны.



Гусь иногда вставал делал круг по пруду и возвращался на то же место под розой.

- Всё одно и тоже! Ни одного шагу вперёд. Розовый куст оставался со своими цветками, ни на миллиметр не сдвинувшись

Конец ознакомительного фрагмента.

Текст предоставлен ООО «Литрес».

Прочитайте эту книгу целиком, купив полную легальную версию на Литрес.

Безопасно оплатить книгу можно банковской картой Visa, MasterCard, Maestro, со счета мобильного телефона, с платежного терминала, в салоне МТС или Связной, через PayPal, WebMoney, Яндекс.Деньги, QIWI Кошелек, бонусными картами или другим удобным Вам способом.